

CURS PRACTIC DE BLOCKFLÖTE

Prof. Diaconu Petru

Motto

„Lăudați-L, cântând cu blockflote”

Psalmi 150: 4

CUM SE POATE ÎNVĂȚA ȘI CÂNȚA LA BLOCKFLÖTE?

a. Condiții

1. prin introducerea (suflarea) aerului în tubul instrumentului

2. prin acoperirea orificiilor instrumentului în diferite poziții

1 Introducerea aerului în instrument

a. Caracteristici:

- are două faze: **inspirarea** aerului pe căile nazale (ca mirosirea unei flori), și **expirarea**, suflul aerului pe gură, direct în instrument;
- introducerea sau suflarea aerului în instrument trebuie să fie uniformă, constantă, ușoară și nu puternică (bruscă);

1 Introducerea aerului în instrument

b. Tehnici de suflare în instrument

- Cu atac de limbă (prin pronunția silabei „tu” în momentul suflului), pentru delimitarea și separarea sunetelor în **non-legato** și **stacato**
- Fără atac de limbă (printr-un suflu continuu a aerului în instrument), pentru legarea sunetelor în **legato**

2 Acoperirea orificiilor instrumentului

a. Caracteristici

- se face cu degetele de la ambele mâini;
- mâna **stângă** se așează sus, iar mâna **dreaptă** jos (consecutiv mâinii stângi);

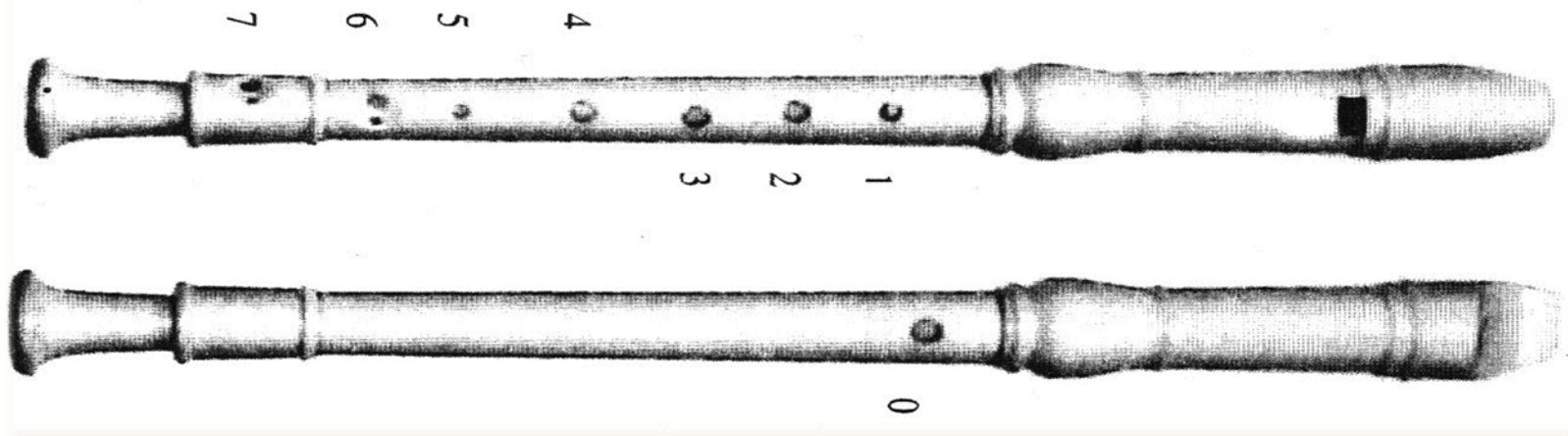

Orificiile instrumentului au o anumită ordine de numerotare, corespunzător cu numerotarea degetelor

	MÂNA DREAPTĂ	MÂNA STÂNGĂ	
		Degetul mare	0
4		Degetul arătător	1
5		Degetul mijlociu	2
6		Degetul inelar	3
7		Degetul mic	-

- așezarea degetelor (digitația), diferă de sistemul de construcție al instrumentului german (G) sau baroc (B);
- acoperirea orificiilor instrumentului poate fi completă pentru sunetele diatonice (naturale), sau parțială pentru sunetele cromatice (alterate), și cele din octava a doua.

b. Aplicații practice

1. În scara muzicală octaviană (în sens descendent)

Pentru nota **do₂**, se acoperă complet două orificii 0 și  a stângă.

Pentru nota **si**, se acoperă complet două orificii 0 și 1 cu mâna stângă.

Pentru nota **la**, se acoperă complet trei orificii 0, 1 și 2 cu mâna stângă .

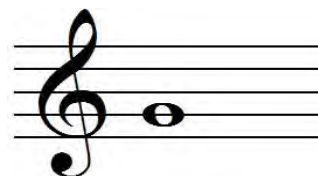

Pentru nota **sol**, se acoperă complet patru orificii 0, 1, 2 și 3 cu mâna stângă.

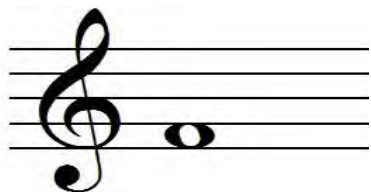

Pentru nota **fa (G)**, se acoperă complet cinci orificii 0, 1, 2, 3 cu mâna stângă, și 4 cu mâna dreaptă.

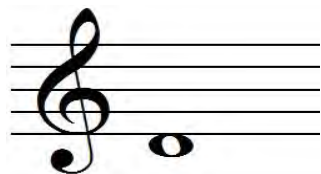

Pentru nota **re**, se acoperă complet șapte orificii 0, 1, 2, 3 cu mâna stângă, și 4, 5, 6 cu mâna dreaptă.

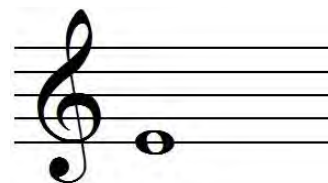

Pentru nota **mi**, se acoperă complet șase orificii 0, 1, 2, 3 cu mâna stângă, și 4, 5 cu mâna dreaptă.

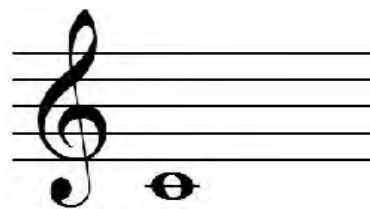

Pentru nota **Do1**, se acoperă complet opt orificii 0, 1, 2, 3 cu mâna stângă, și 4, 5, 6, 7 cu mâna dreaptă.

2. În octava a doua

(în sens ascendent)

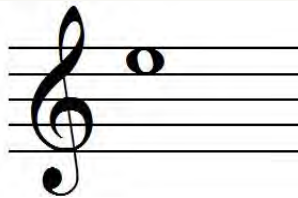

Pentru nota **mi2**, se acoperă complet cinci orificii 1,2,3 cu mâna stângă, și 4, 5 cu mâna dreaptă, iar parțial orificiul 0 cu mâna stângă.

Pentru nota **re2**, se acoperă complet orificiul 2, cu mâna stângă.

Pentru nota **fa2 (G)**, se acoperă complet patru orificii 1, 2, 3 cu mâna stângă, și 4 cu mâna dreaptă, iar parțial orificiul 0 cu mâna stângă.

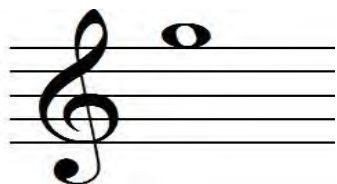

Pentru nota **sol2**, se acoperă complet trei orificii 1, 2 și 3 cu mâna stângă, iar parțial orificiul 0 cu aceeași mână.

3. Notele alterate

Pentru nota **sib**, se coperă complet patru orificii 0, 1, 3 cu mâna stângă, și 4 cu mâna dreaptă.

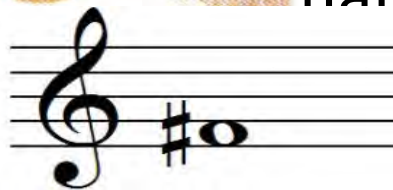

Pentru nota **fa# (G)**, se acoperă complet șapte orificii 0, 1, 2, 3 cu mâna stângă, și 5, 6, 7 cu mâna dreaptă.

Exerciții tehnice

SUNETE LUNGI PENTRU INSTRUMENTELE ACORDATE ÎN DO

- Se inspiră ca și cum se miroase o floare;
- Se dă atac de limbă, pentru fiecare sunet în parte;
- Se suflă ușor, egal și constant;
- Se studiază în sens descendent (coborâre);

Blockflöte Sopran + Tenor:

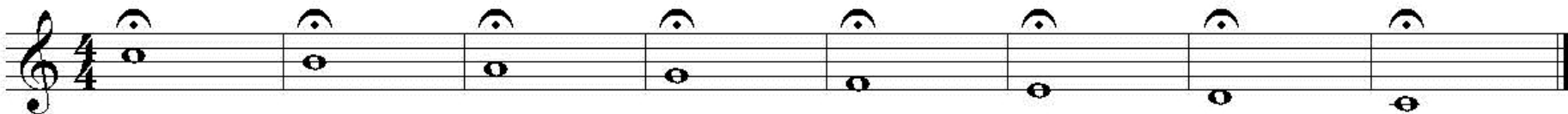

- Fiecare sunet durează 8 timpi, iar după fiecare notă se respiră;

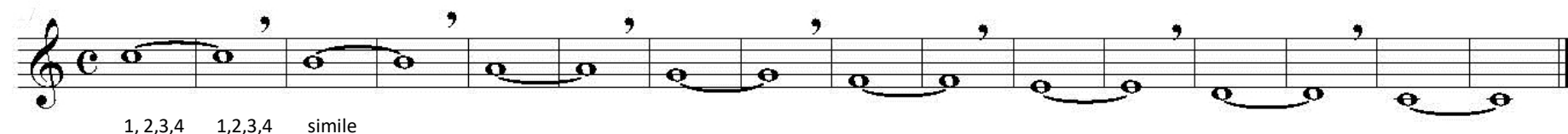

SUNETE LUNGI PENTRU INSTRUMENTELE ACORDATE ÎN FA

Blockflöte Sopranino, Alto, Bass:

Blockflöte Sopranino, Alto, Bass:

ATACUL DE LIMBĂ PENTRU PRODUCEREA NOTELOR ÎN NON-LEGATO

Suflul în instrument este constant, egal, separând sunetele între ele prin **atacuri de limbă**, fără a produce pauze între ele.

Blockflöte Sopran + Tenor

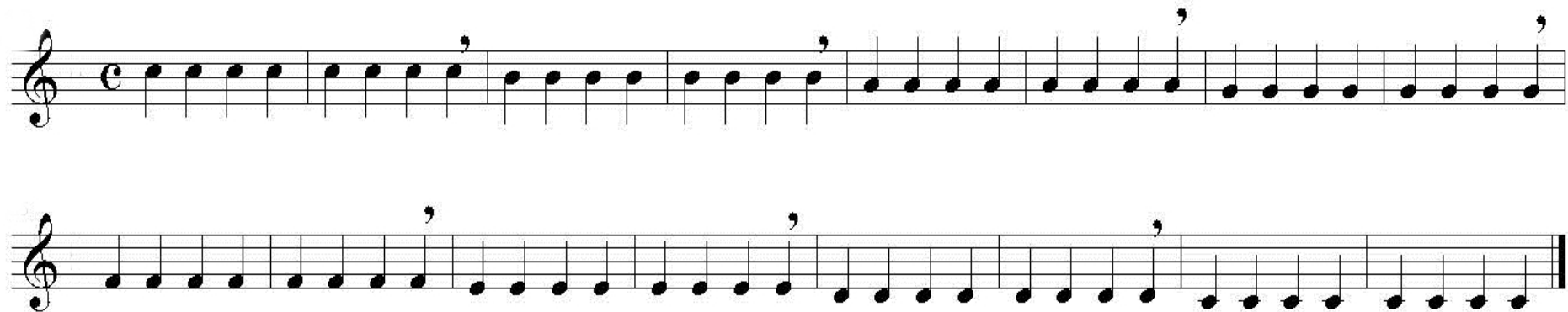

Blockflöte Sopranino

Blockflöte Alto

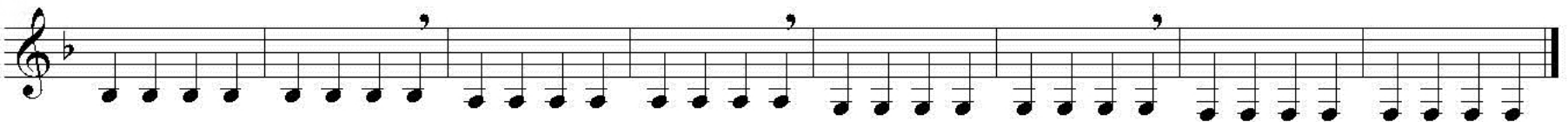

Blockflöte Bass

TRECEREA DE LA UN SUNET LA ALTUL

- Se face prin atacul de limbă, concomitent cu schimbarea poziției degetelor, însă fără întreruperea respirației, sau prin respirație propriu-zisă;
- Se respiră după 8 timpi, respectând semnul de respirație;

Blockflöte Sopran + Tenor

1, 2, 3, 4 1, 2, 3, 4 1, 2, 3, 4 1, 2, 3, 4 simile...

A R A R

* A = atac de limbă

R = respirație

OBSERVAȚIE: Instructorul coordonează execuția, urmărind măsura cu voce tare, atenționând de pe timpul 4, măsura anterioară „**ATAC**” și pe timpul 4, măsura următoare „**RESPIRAȚIE**”!

Blockflöte Sopranino

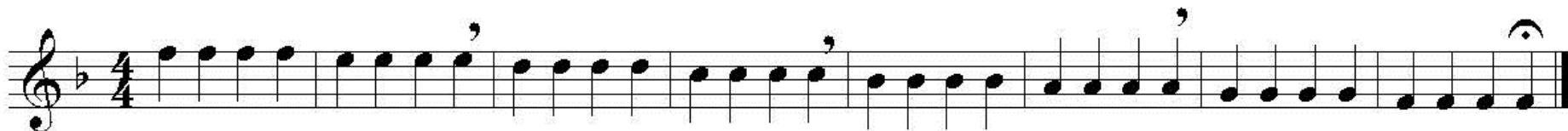

1, 2, 3, 4 1, 2, 3, 4 1, 2, 3, 4 1, 2, 3, 4 simile...
A R A R

Blockflöte Alto

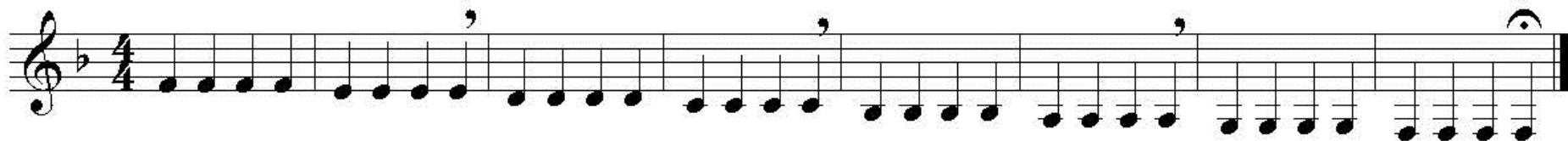

1, 2, 3, 4 1, 2, 3, 4 1, 2, 3, 4 1, 2, 3, 4 simile...
A R A R

Blockflöte Bass

1, 2, 3, 4 1, 2, 3, 4 1, 2, 3, 4 1, 2, 3, 4 simile...
A R A R

STUDIUL GAMEI DO MAJOR ÎN SENS DESCENDENT PENTRU

INSTRUMENTE ACORDATE ÎN DO PE VALORI DE

Blockflöte Sopran + Tenor

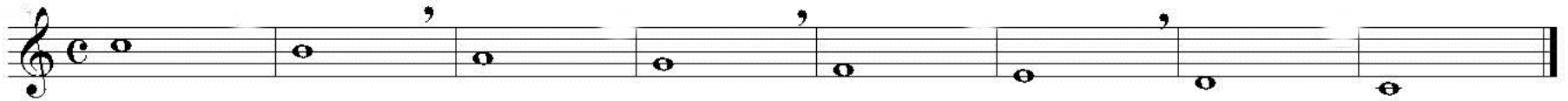

1, 2, 3, 4 1, 2, 3, R 1, 2, 3, 4 1, 2, 3, R simile...

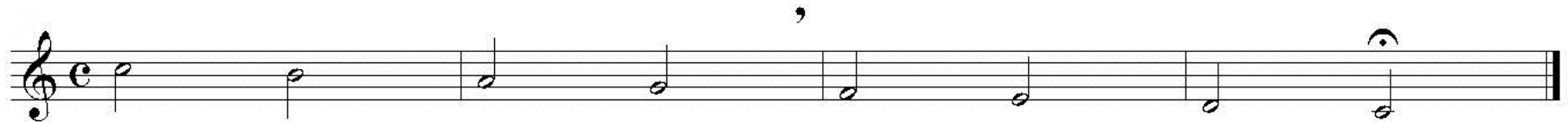

STUDIUL GAMEI FA MAJOR ÎN SENS DESCENDENT PENTRU

INSTRUMENTE ACORDATE ÎN FA ÎN VALORI DE

a) 

Blockflöte Sopranino

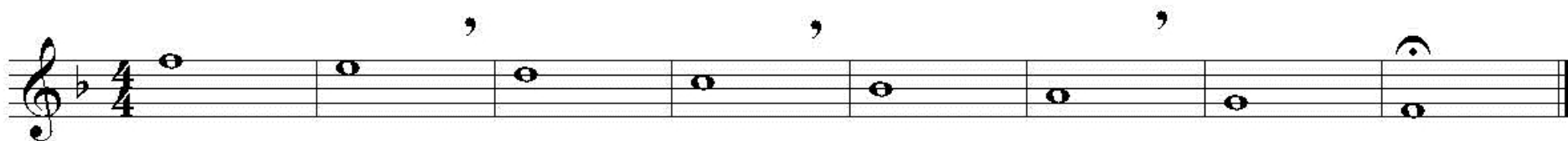

1, 2, 3, 4 1, 2, 3, 4 1, 2, 3, 4 1, 2, 3, 4 simile...
A R A R

Blockflöte Alto

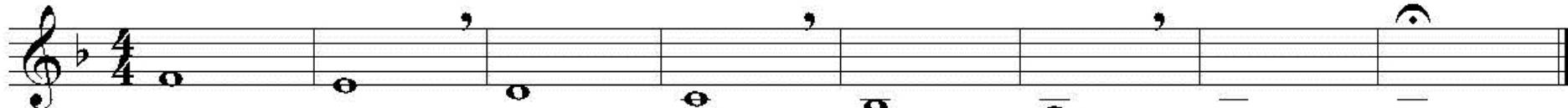

1, 2, 3, 4 1, 2, 3, 4 1, 2, 3, 4 1, 2, 3, 4 simile...
A R A R

Blockflöte Bass

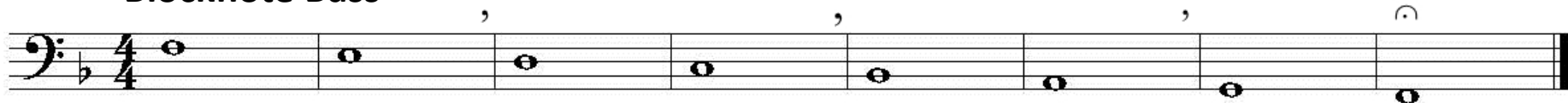

1, 2, 3, 4 1, 2, 3, 4 1, 2, 3, 4 1, 2, 3, 4 simile...
A R A R

b) 

Blockflöte Sopranino

Blockflöte Alto

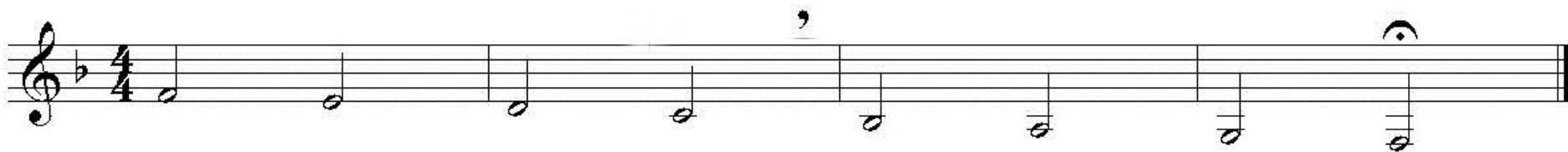

Blockflöte Bass

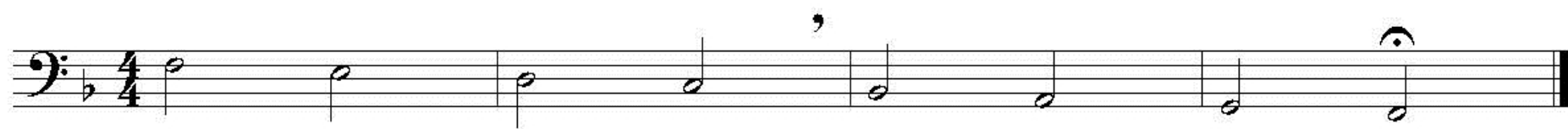

c)

Blockflöte Sopranino

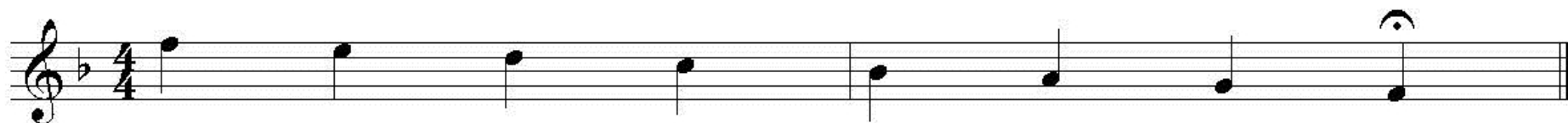

Blockflöte Alto

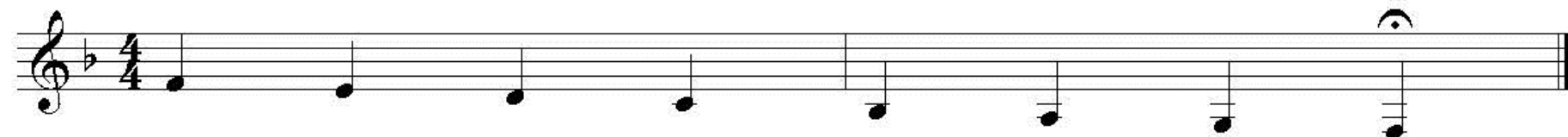

Blockflöte Bass

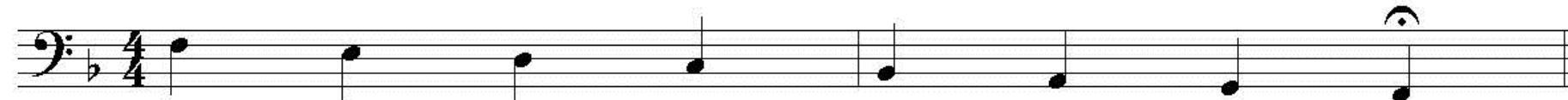

STUDIUL GAMEI DO MAJOR ÎN AMBELE SENSURI (ASCENDENT ȘI DESCENDENT) PENTRU INSTRUMENTE ACORDATE ÎN DO PE VALORI DE

Blockflöte Sopran + Tenor

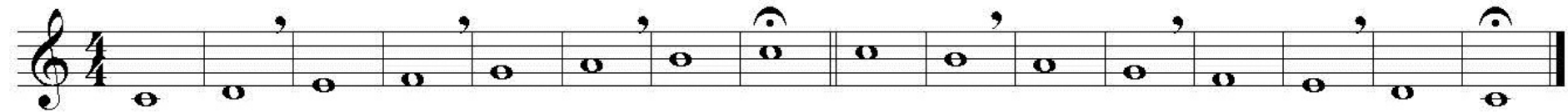

1,2,3,4 1,2,3, 4 simile...
A R

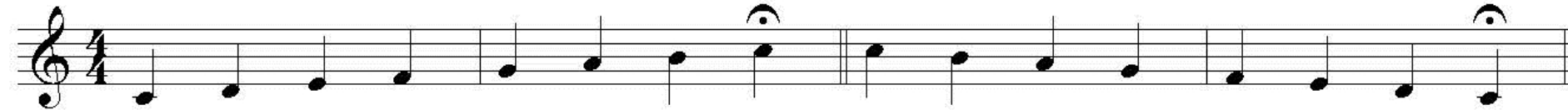
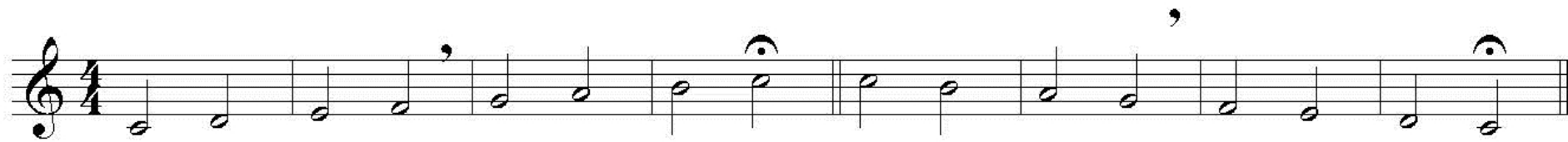

STUDIUL GAMEI FA MAJOR ÎN AMBELE SENSURI (DESCENDENT ȘI ASCENDENT) PENTRU INSTRUMENTE ACORDATE ÎN FA PE VALORI DE

a) 

Blockflöte Sopranino

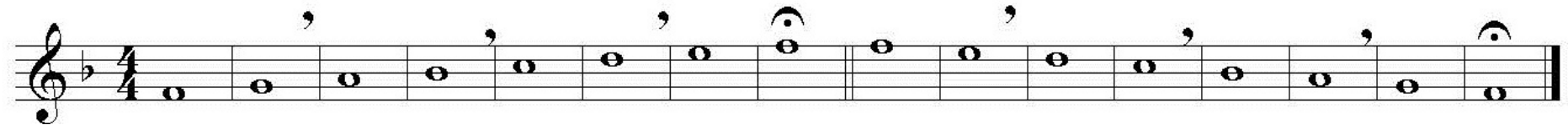

1, 2, 3, 4 1, 2, 3, 4 1, 2, 3, 4 1, 2, 3, 4 simile...
A R A R

Blockflöte Alto

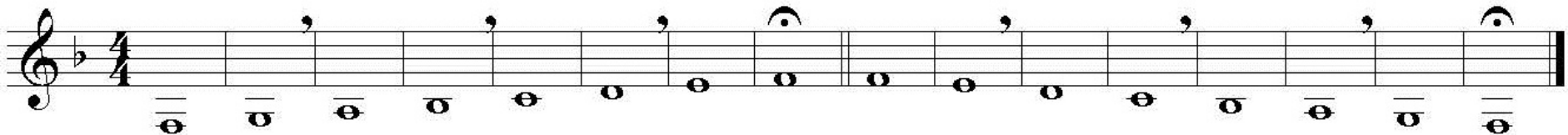

1, 2, 3, 4 1, 2, 3, R 1, 2, 3, 4 1, 2, 3, R simile...

Blockflöte Bass

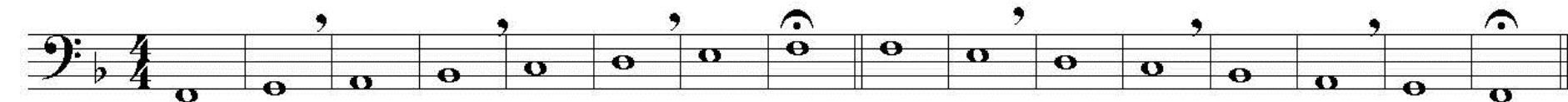

1, 2, 3, 4 1, 2, 3, 4 1, 2, 3, 4 1, 2, 3, 4 simile....
A R A R

b) 

Blockflöte Sopranino

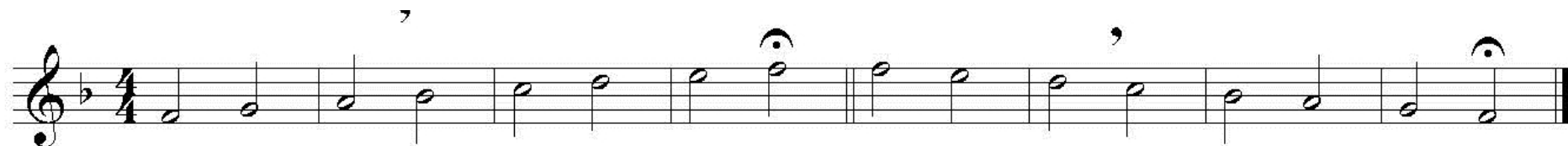

Blockflöte Alto

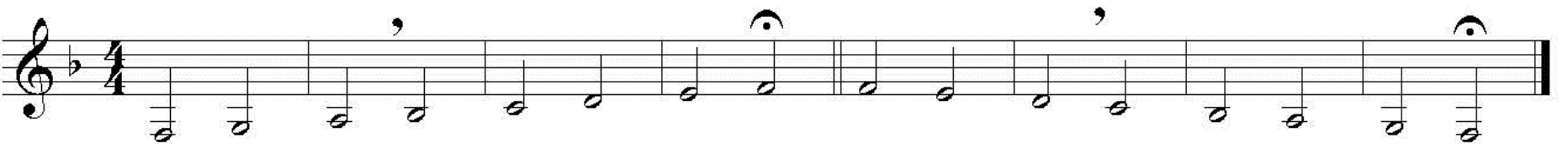

Blockflöte Bass

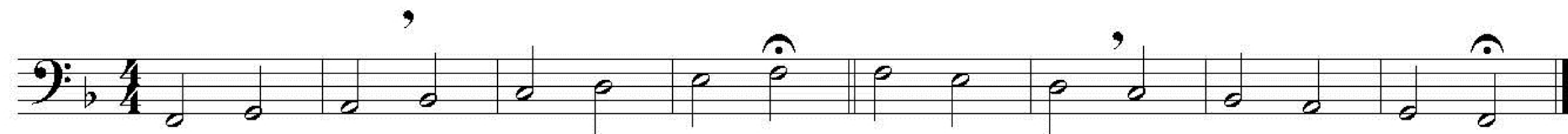

c)

Blockflöte Sopranino

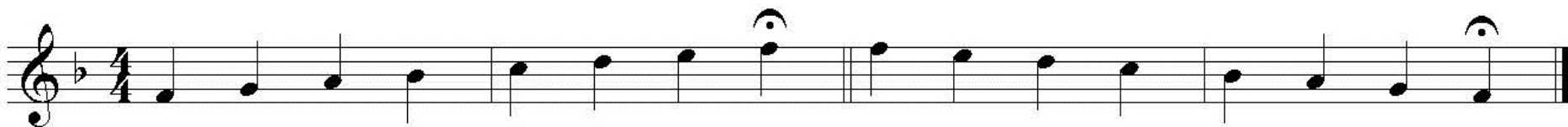

Blockflöte Alto

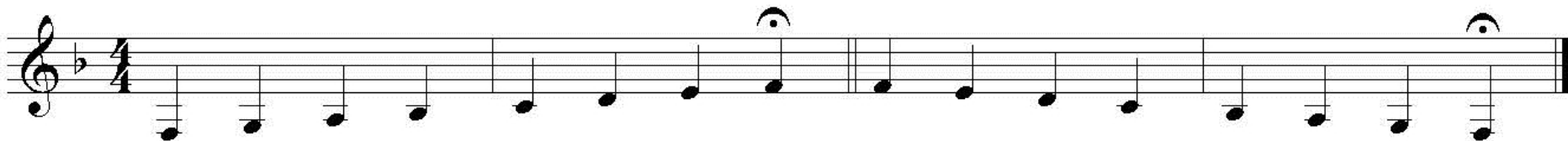

Blockflöte Bass

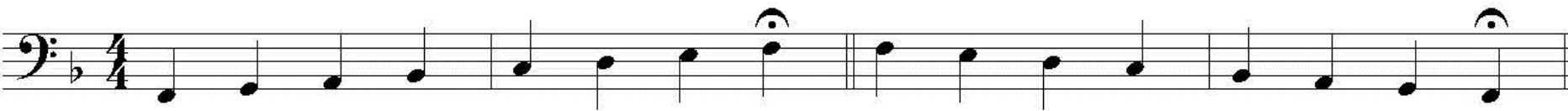

ARPEGIUL GAMEI DO MAJOR ÎN AMBELE SENSURI (DESCENDENT ȘI ASCENDENT) PENTRU INSTRUMENTE ACORDATE ÎN DO PE VALORI DE

Blockflöte Sopran + Tenor

ARPEGIUL GAMEI FA MAJOR ÎN AMBELE SENSURI (DESCENDENT ȘI ASCENDENT) PENTRU INSTRUMENTE ACORDATE ÎN FA PE VALORI DE

a) 

Blockflöte Sopranino

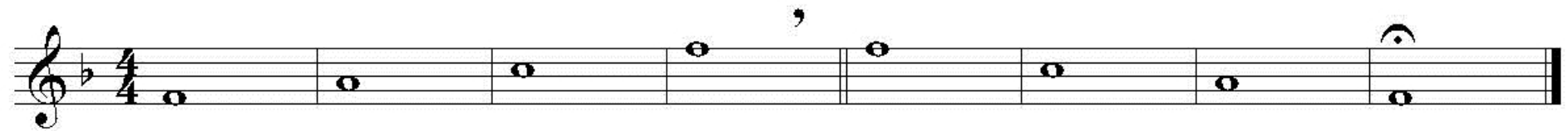

Blockflöte Alto

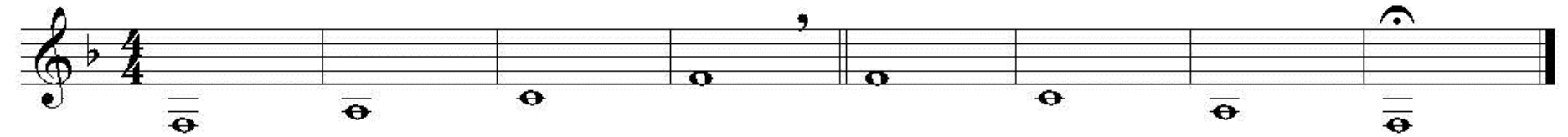

Blockflöte Bass

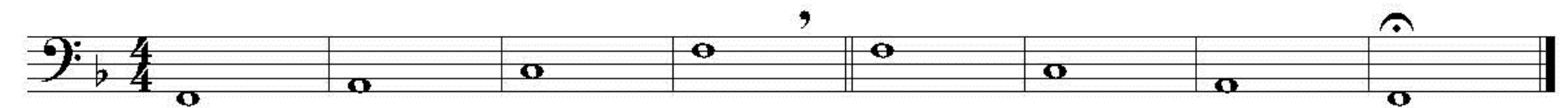

b) 

Blockflöte Sopranino

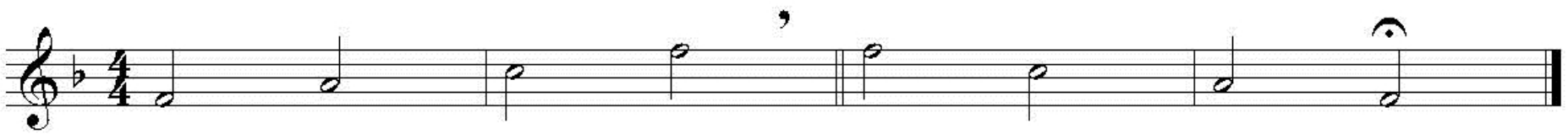

Blockflöte Alto

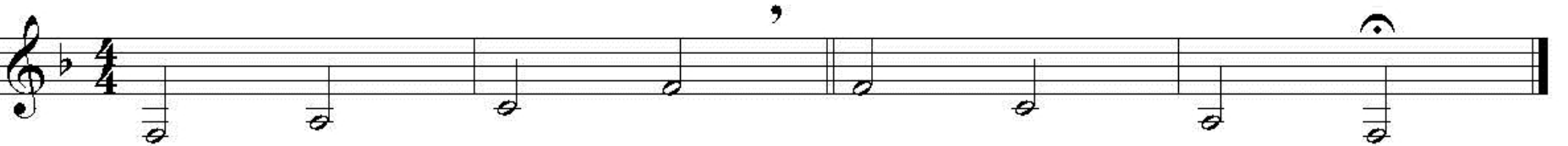

Blockflöte Bass

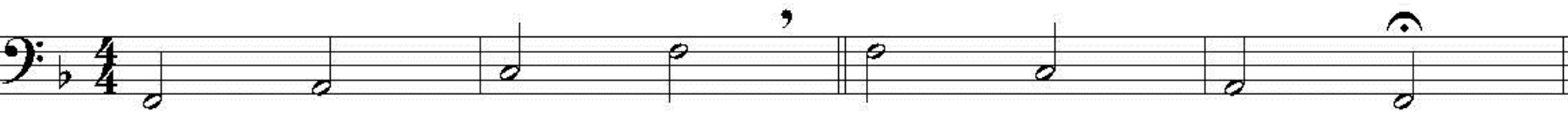

c)

Blockflöte Sopranino

Blockflöte Alto

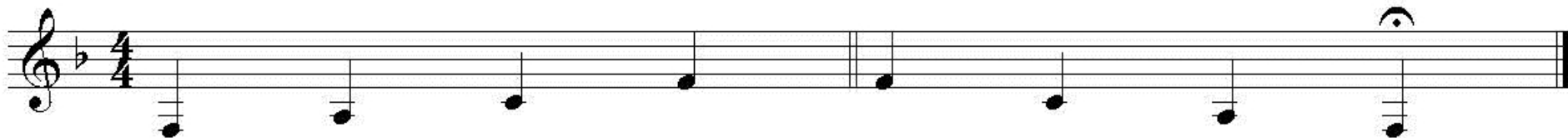

Blockflöte Bass

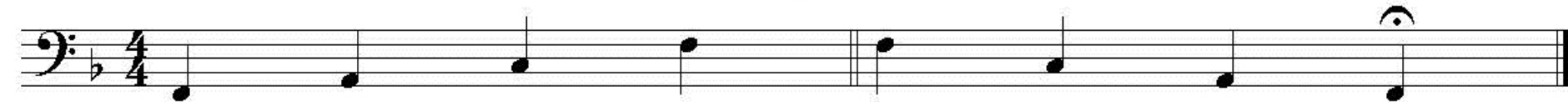

STUDIUL GAMEI FA MAJOR PENTRU

INSTRUMENTE ACORDATE ÎN DO PE VALORI DE

CARACTERISTICI:

- Gama începe cu FA și se termină cu FA₂
 - Are la cheie Si Bemol
- a) Studiu preliminar gamei:
- Sunetul Si Bemol
 - Notele din octava a II-a (DO, RE, MI, FA)

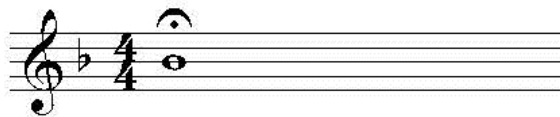

Si bemol

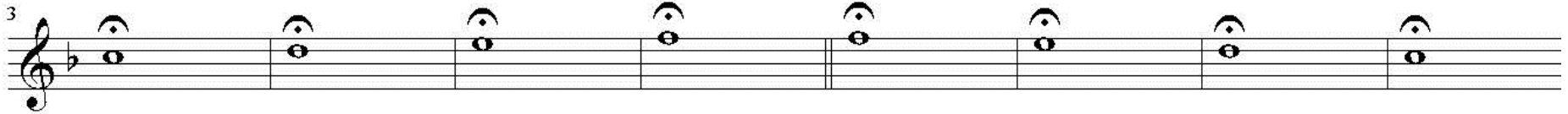

DO

RE

MI

FA

FA

MI

RE

DO

b) Studiul gamei propriu-zise:

Blockflöte Sopran + Tenor

c) Arpegiul gamei Fa Major în valori de:

A diagram showing a Fa Major triad (F, A, C) with a comma below the notes, indicating a specific interval or relationship.

STUDIUL GAMEI DO MAJOR PENTRU

INSTRUMENTE ACORDATE ÎN FA PE VALORI DE

CARACTERISTICI:

- Gama începe cu DO și se termină cu DO₂
- nu are nici o alterație la cheie;

a) Studiu preliminar gamei:

- Sunetul SI Becar
- Notele din octava a II-a (FA, SOL, LA, SI, DO)

Sopranino Alto Bass

b) Studiul gamei propriu-zise:

Blockflöte Sopranino, Alto, Bass:

Sopranino

Alto

Bass

Sopranino

Alto

Bass

Sopranino

Alto

Bass

c) Arpegiul gamei DO Major în valori de:

Blockflöte Sopranino

Blockflöte Alto

Blockflöte Bass

STUDIUL GAMEI SOL MAJOR PENTRU

INSTRUMENTE ACORDATE ÎN DO PE VALORI DE

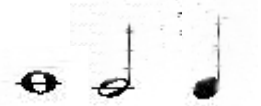

Caracteristici:

- Începe cu nota SOL₁ și se termină cu SOL₂;
- Are la cheie nota FA #;
- a) Studiul preliminar gamei:
 - Nota Fa #;
 - Nota Sol din octava a 2 –a;

Blockflöte Sopran + Tenor

b) Studiul gamei propriu-zise:

Exercise b) is a study of the G major scale in its natural form, written in 4/4 time. It consists of three staves. The first staff contains the upper octave (G4 to G5) with notes: G4 (quarter), A4 (quarter), B4 (quarter), C5 (quarter), D5 (quarter), E5 (quarter), F#5 (quarter), G5 (half). The second staff contains the middle octave (G4 to G5) with notes: G4 (quarter), A4 (quarter), B4 (quarter), C5 (quarter), D5 (quarter), E5 (quarter), F#5 (quarter), G5 (half). The third staff contains the lower octave (G3 to G4) with notes: G3 (quarter), A3 (quarter), B3 (quarter), C4 (quarter), D4 (quarter), E4 (quarter), F#4 (quarter), G4 (half). Each staff has a treble clef, a key signature of one sharp (F#), and a 4/4 time signature. The piece concludes with a double bar line.

c) Arpegiul gamei SOL Major în valori de: 

Exercise c) is an arpeggiated study of the G major scale in 4/4 time, using dotted quarter and eighth note values. It consists of three staves. The first staff contains the upper octave (G4 to G5) with notes: G4 (dotted quarter), A4 (eighth), B4 (dotted quarter), C5 (eighth), D5 (dotted quarter), E5 (eighth), F#5 (dotted quarter), G5 (eighth). The second staff contains the middle octave (G4 to G5) with notes: G4 (dotted quarter), A4 (eighth), B4 (dotted quarter), C5 (eighth), D5 (dotted quarter), E5 (eighth), F#5 (dotted quarter), G5 (eighth). The third staff contains the lower octave (G3 to G4) with notes: G3 (dotted quarter), A3 (eighth), B3 (dotted quarter), C4 (eighth), D4 (dotted quarter), E4 (eighth), F#4 (dotted quarter), G4 (eighth). Each staff has a treble clef, a key signature of one sharp (F#), and a 4/4 time signature. The piece concludes with a double bar line.

STUDIUL GAMEI SOL MAJOR PENTRU

INSTRUMENTE ACORDATE ÎN FA PE VALORI DE

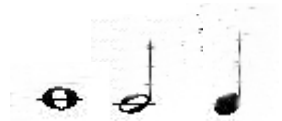

Caracteristici:

- Începe cu nota SOL₁ și se termină cu SOL₂;
- Are la cheie nota FA #;
- a) Studiul preliminar gamei:
 - Nota Fa #;
 - Nota Sol din octava a 2 –a;

Blockflote Sopranino

Blockflote Alto

Blockflote Bass

b) Studiul gamei propriu-zise:

Blockflöte Sopranino

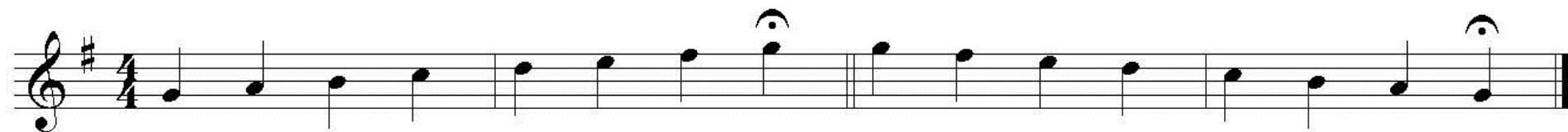
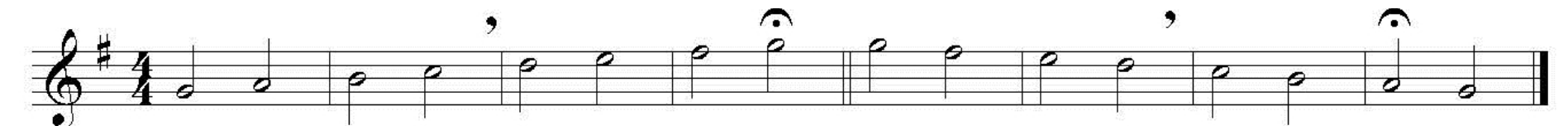
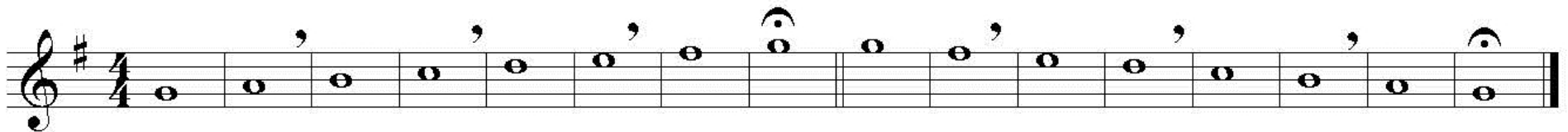

Blockflöte Alto

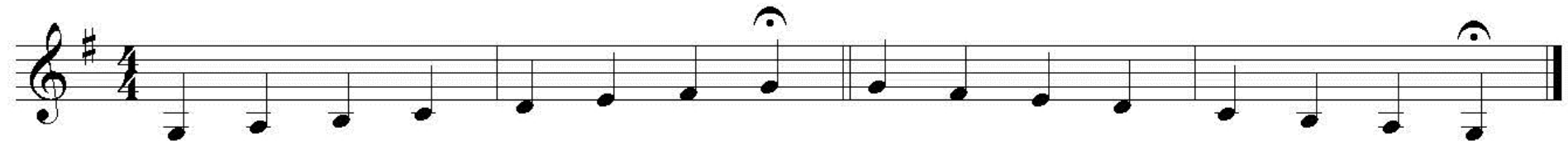
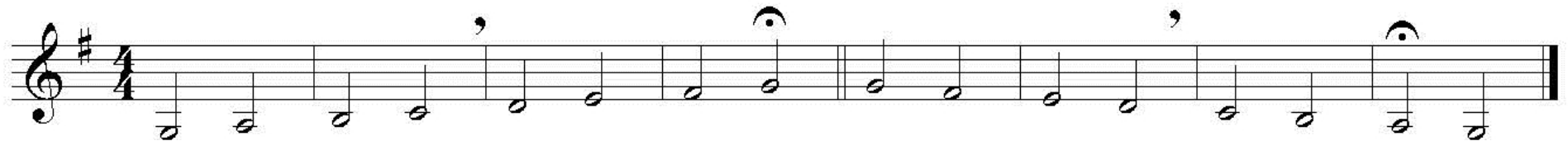
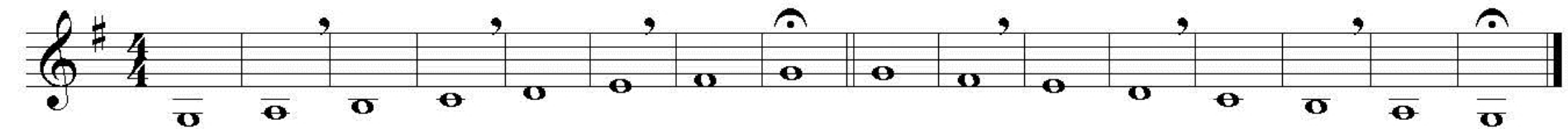

Blockflöte Bass

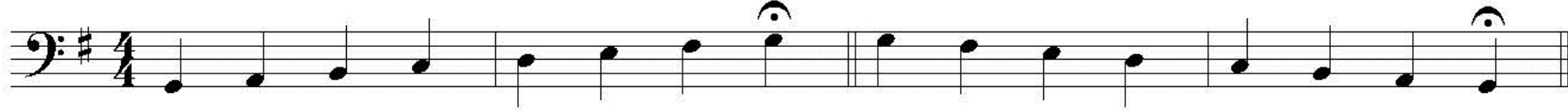
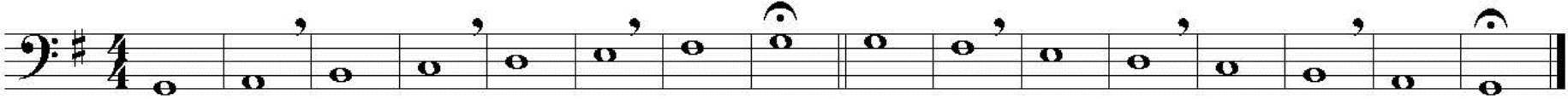

c) Arpegiul gamei SOL Major în valori de:

Blockflöte Sopranino

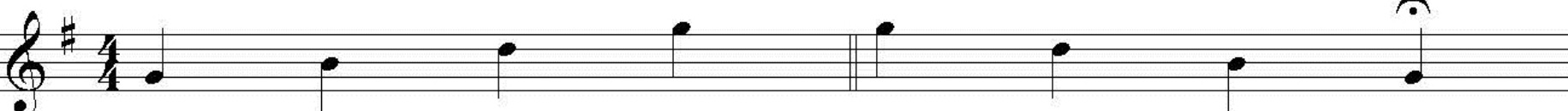
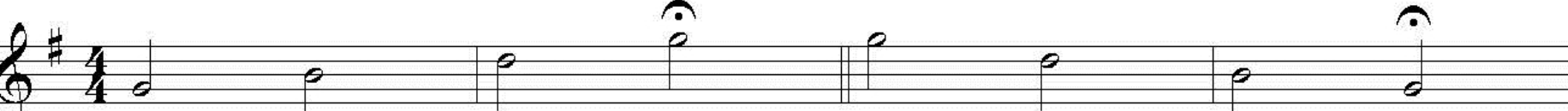
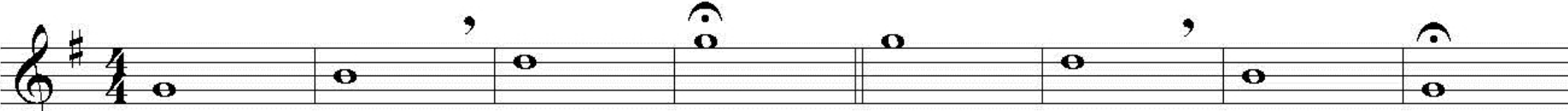

Blockflöte Alto

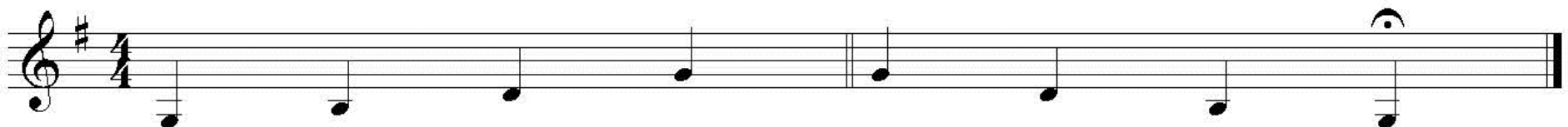
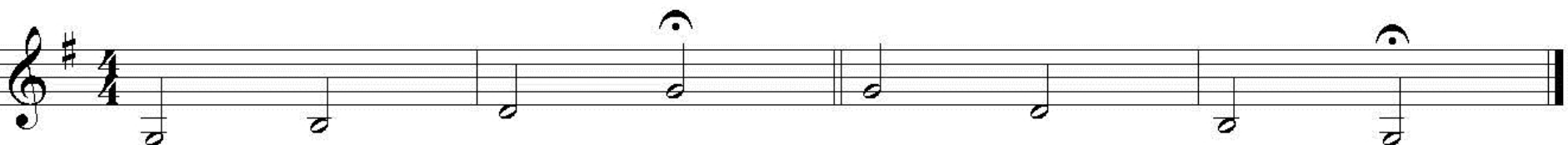
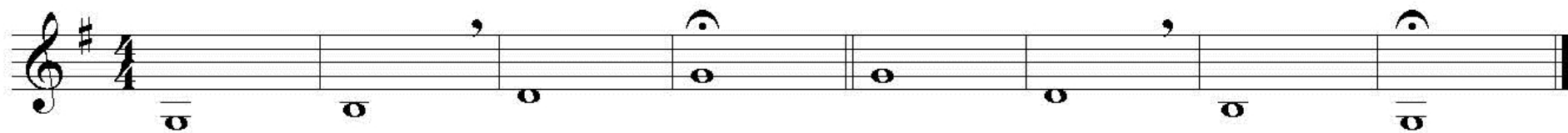

Blockflöte Bass

